

PROSPETTO OVEST

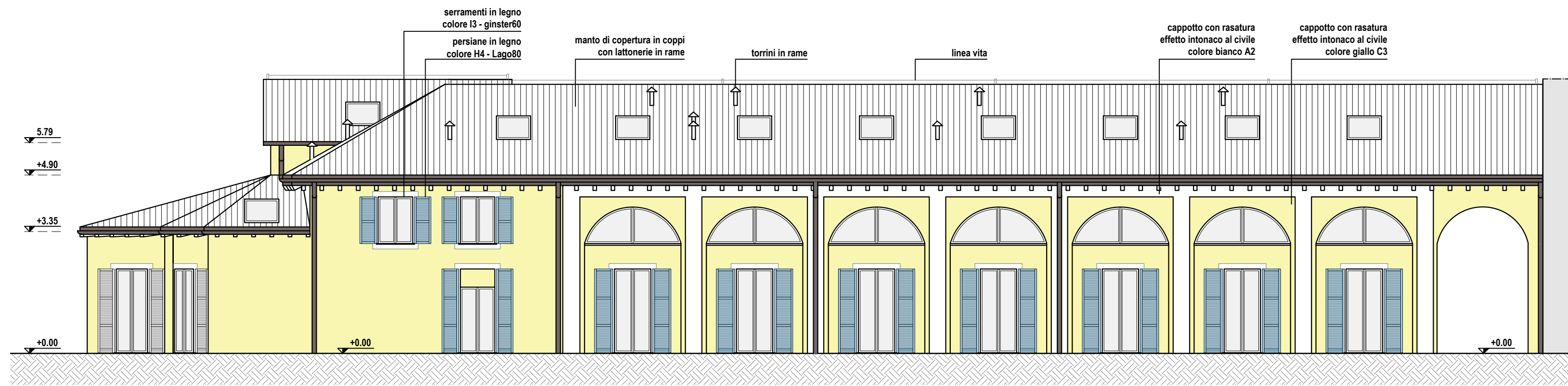

PROSPETTO EST

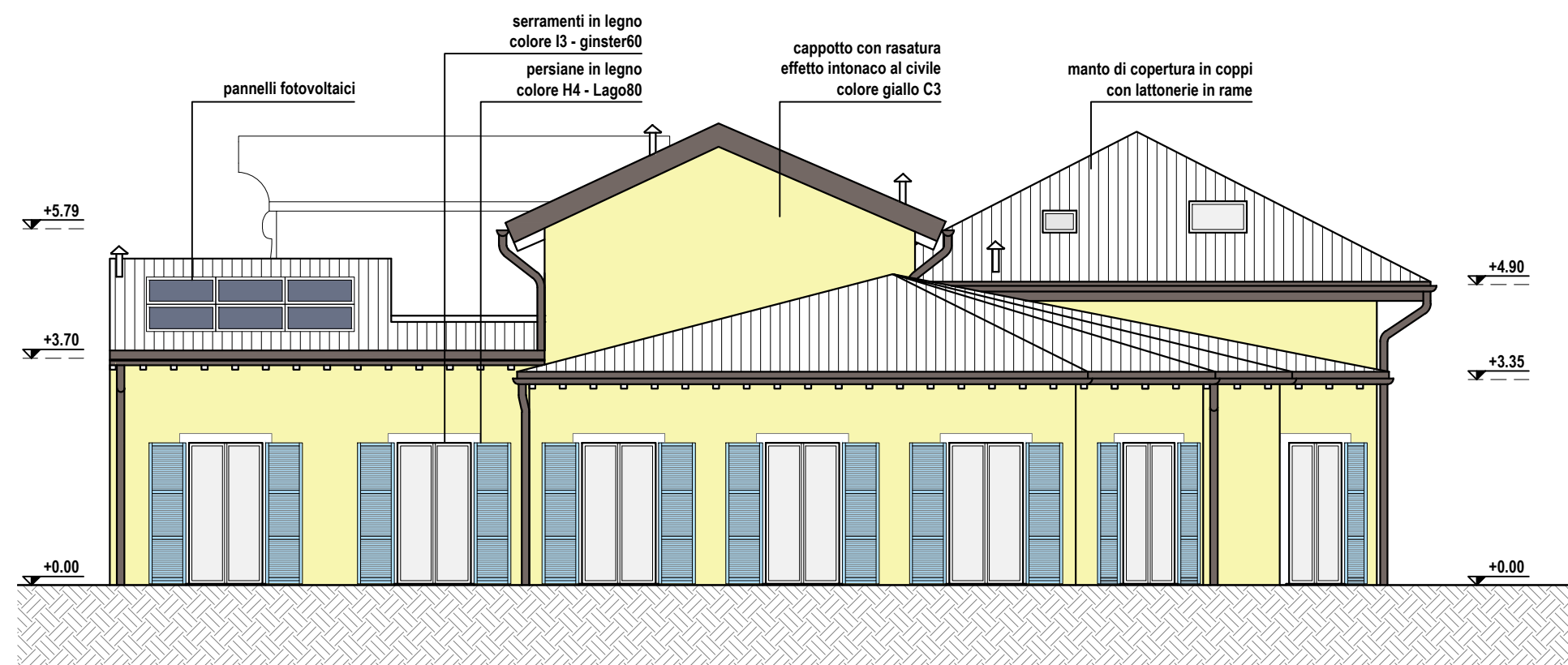

PROSPETTO SUD

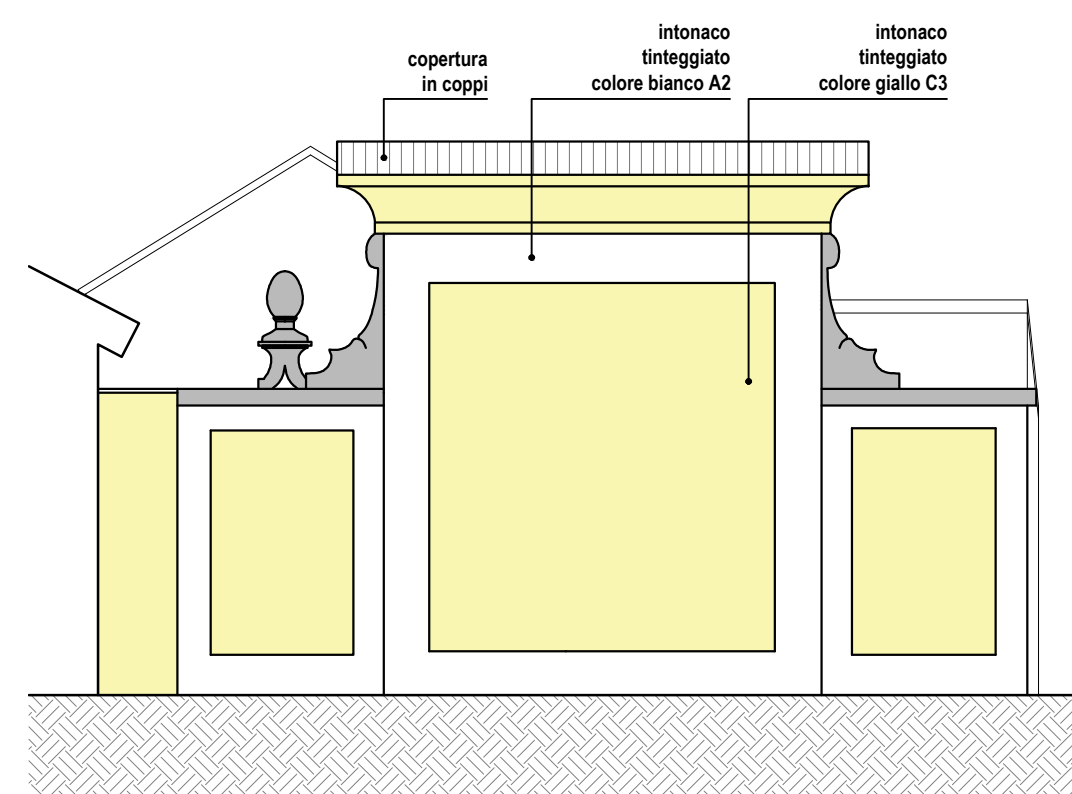

SEZIONE A-A

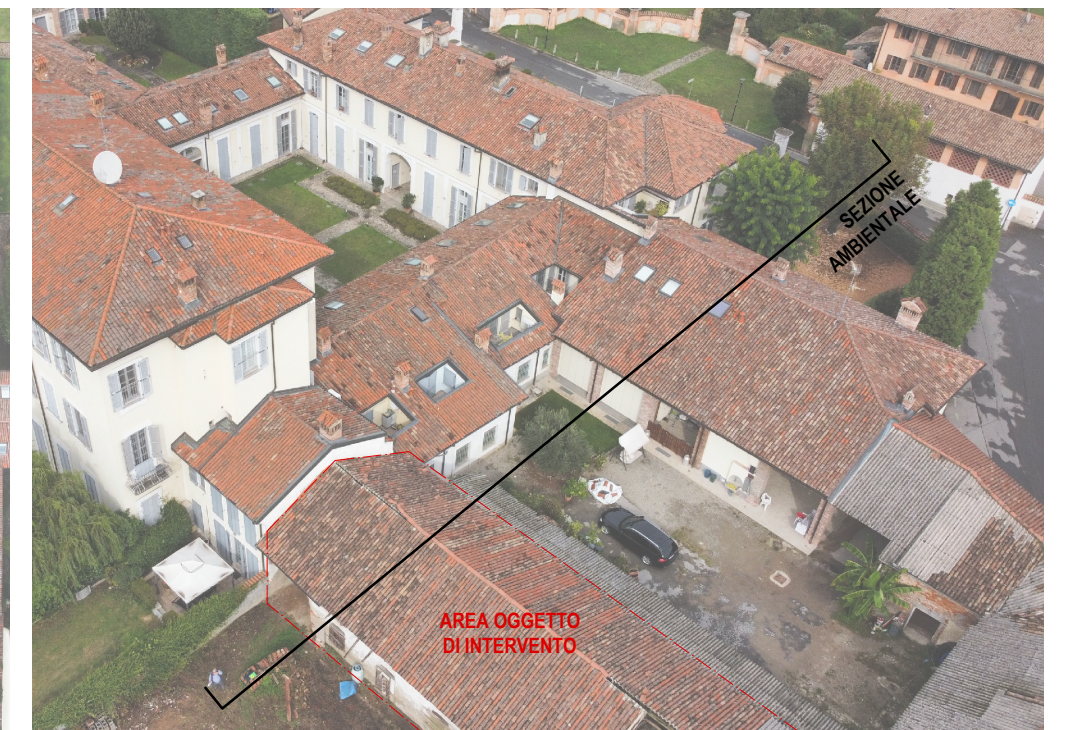
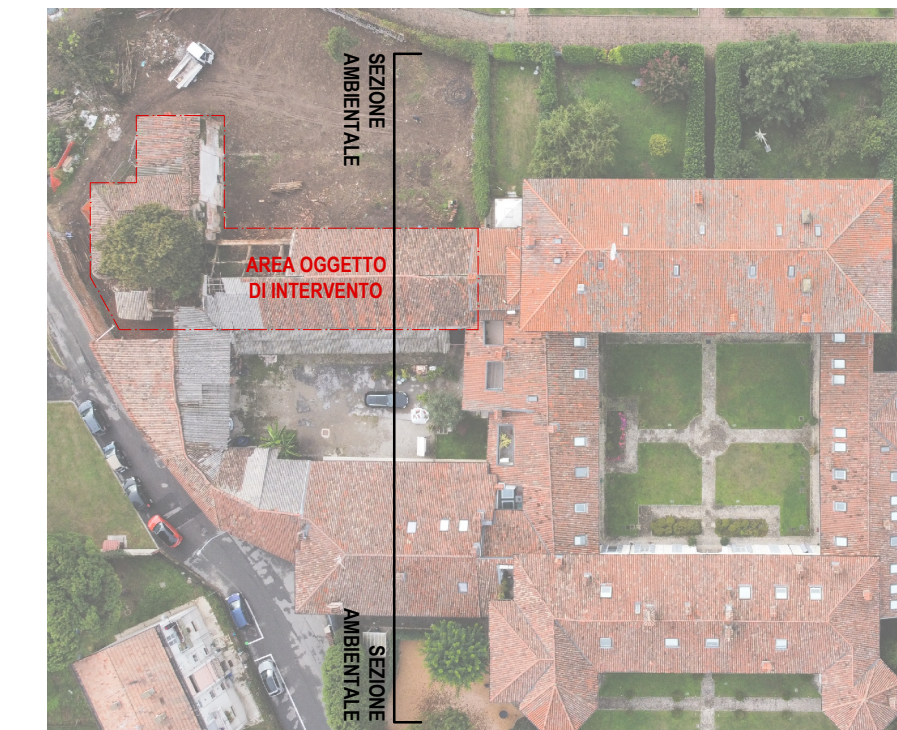
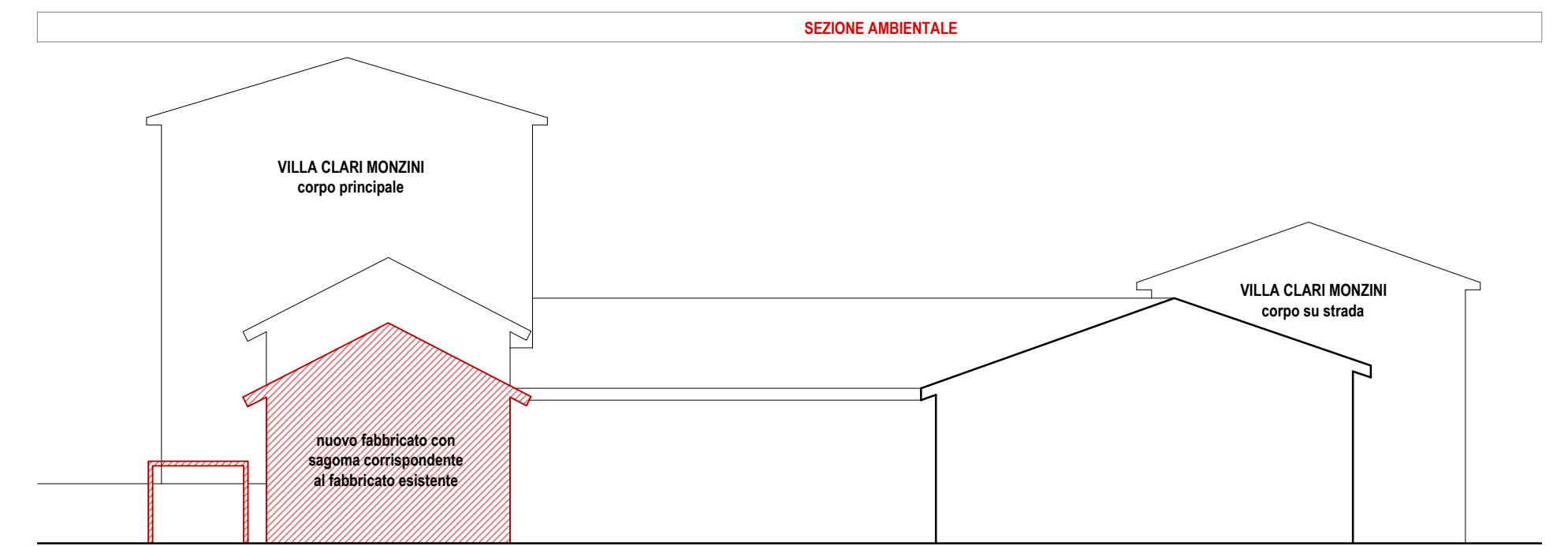

MATERIALI E COLORI COME DA PRESCRIZIONI DELL'ELABORATO 12 - MODALITA' DI INTERVENTO, PRESCRIZIONI PUNTUALI E ABACO MORFOLOGICO PER GLI EDIFICI DI INTERESSE STORICO/AMBIENTALE - DEL PIANO DELLE REGOLE DEL PGT



FOTOINSERIMENTI



FRANCO LEZZO
ingegnere

via Dante Alighieri 7B
26835 Crespiatica LO
T 340 6435899
E lezzofranco@gmail.com

COMMITTENTE
MATILDE COSTRUZIONI s.r.l.
via Palladio 20, 20007 Cornaredo MI

PROGETTO
Demolizione e ricostruzione di fabbricati rurali con cambio d'uso per formazione di unita' immobiliari a destinazione residenziale.
via Diaz, 20081 Cassinetta di Lugagnano MI

ELABORATO
T. 1.5 - V2
Autorizzazione paesistica
Progetto
Prospetti - Materico, Fotoinserimenti
Scala 1:100
Data 22.10.2025